

ASOKA[®]

PREMIUM

Quality Emulsion Paint

Colour Gallery



NEW FORMULA

TRICHEM PAINTS[®]



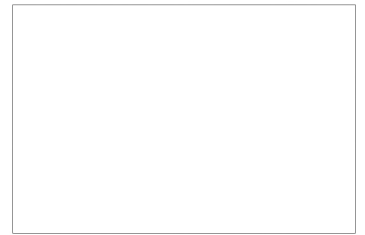

White 9100

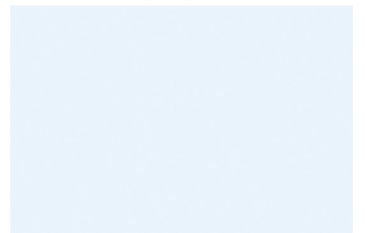

Crystal Rain 9111

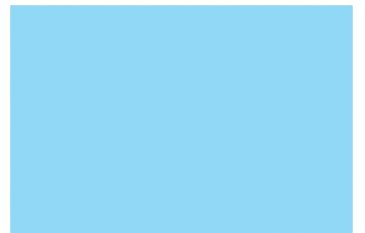

Summer Ice 9112

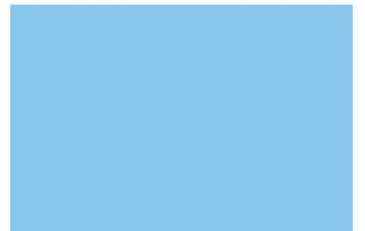

Story Blue 9113



Blue Jewel* 9114



Cove Blue* 9115

ASOKA[®]
Quality Emulsion Paint

PREMIUM

Colour Collections

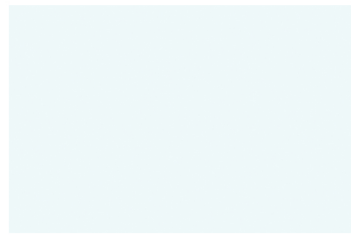

Mint 9121

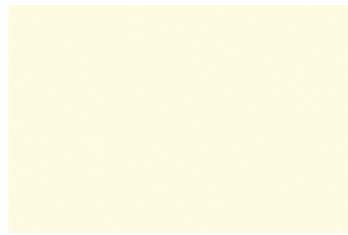

Blush 9131



Divinity 9141



Pink Shadow 9151



Light Nile 9122



Melody 9132



Sand Dollar 9142

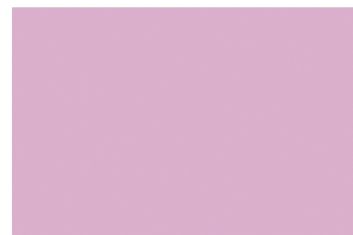

Tropical Orchid 9152



Aspen Wood* 9123



Heart Candle 9133



Powder Puff 9143



Fire Clay 9153



Village Green* 9124



Crest 9134



Light Peach 9144



Spectrum Red* 9154



Cape Green 9125



Meadow Daisy 9135



Orange Milk* 9145



Scarlet* 9155



Bamboo Leaf* 9126



Cadmium Yellow* 9136



Golden Sunset* 9146

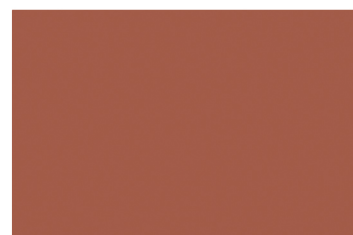

Classic Brick* 9156

Warna dalam katalog ini dibuat sedekat mungkin dengan warna asli cat dengan teknik percetakan modern.

*Harga Special.



Misty Land 9161



Beach Sand 9171



Violet Beam 9162



Sequoia Dusk 9172



*Majestic** 9163



Whetstone 9173



*Stoker Violet** 9164



Trojan Grey 9174



Burgundy Dash 9165



*Marinir's Gray** 9175



Spring Wood 9166



Black 9176



ASOKA PREMIUM adalah cat tembok dengan formula terbaru dari Trichempaints. **ASOKA PREMIUM** menggunakan bahan baku yang terbaik dan bermutu tinggi serta diproduksi menggunakan teknologi terkini sehingga menjadikan **ASOKA PREMIUM** cat pilihan terbaik. Tersedia dalam warna-warna yang indah, hasil cat lebih halus dan cepat kering. Cocok untuk digunakan pada pengecatan dinding bagian dalam (interior).

CARA PEMAKAIAN

1. Pastikan tembok yang akan dicat telah kering sempurna (tidak mengandung garam dan alkali).
2. Bersihkan permukaan tembok dari kotoran, minyak, dan debu.
3. Ratakan permukaan tembok bagian dalam (interior) dengan plamur **ASOKA WALL PUTTY**.
4. Lapsi permukaan tembok dengan cat **ASOKA PREMIUM** sebanyak dua hingga tiga lapis secara bertahap agar memperoleh hasil yang maksimal.

DATA TEKNIS :

Volume :	5 Kg & 20 Kg
Tampilan :	Matt
Daya Sebar :	8 - 10 ² /Kg/lapis (tergantung pemakaian)
Waktu Kering :	Kering sentuh 30 menit (suhu 30° C)
Selang Waktu Pelapisan :	Minimal 2 jam
Rasio Pengenceran :	Lapisan pertama : Encerkan dengan air bersih 5 - 10%
Lapisan Berikutnya :	Tanpa pengenceran atau bila perlu tambahkan air ±10%
Metode Aplikasi :	Roll dan kuas



Available at:

Please do not take this catalogue out of the store. Not for sale.

